

承认书编号: MK-C2496

# 规格承认书

## SPECIFICATION FOR APPROVAL

客户名称(CUSTOMER)	MK-C2496
客户料号 (P/N of customer)	N/A
品名 (DESCRIPTION)	JP Wall Mount type / 12VDC 1000mA
Merryking 料号 (P/N of Merryking)	
Merryking 安规型号 (Model of Safety Certification)	MKC-1201000VD
样品数量 (Quantity of samples)	
送样日期 (DATE)	

### CUSTOMER AUTHORIZED SIGNATURE/客户承认签核

--	--	--

承认记事 (REMARKS) :

Please return to us one copy of "SPECIFICATION FOR APPROVAL" with you approved signature./客户确认签字，盖章后请回传一份承认书给我司。

深圳市钜博电子有限公司/ Shenzhen Merryking Electronics Co., Ltd.

地址: 深圳市宝安区松岗街道东方社区田洋二路南边头科技园B栋8楼

Add.: 8F, Blding B, Nanbiantou S&amp;T Park, Tianyang 2nd Road, Oriental Community,

Songgang Street, Bao'an District, Shenzhen 518105, Guangdong, China

TEL.: +86-755-23005669 FAX: 86-755-23005900

<http://www.merryking.com>

钜博企业(香港)有限公司/Merryking Enterprises (HK)Co., Ltd.

地址: 香港九龍旺角通菜街 1A-1L 威達商業大廈 10/F1003 室

Add.: Office No.3 10/F, Witty Commercial Building, 1A-1L Tung Choi Street, Mongkok Kowloon Hong Kong

拟制	审核	批准
陈泽健	陈泽健	胡敏

## Table of contents

### 目錄

<b>Cover</b> / 封面 -----	<b>P1</b>
<b>Table of contents</b> / 目錄 -----	<b>P2</b>
<b>Electrical Performance</b> / 電氣性能 -----	<b>P3-P7</b>
<b>Product Outline</b> / 產品外觀尺寸 -----	<b>P8</b>
<b>DC Cord</b> / 線材 -----	<b>P9</b>
<b>Rating Label</b> / 銘牌 -----	<b>P10</b>
<b>Packing</b> / 包裝圖 -----	<b>P11</b>

### UPDATE REV.

REV	UPDATE	DATE	PRERARATOR
Original		2020/1/15	陈泽健

**EDITION**  
版本

**A0**

**ELECTRICAL PERFORMANCE / 電器性能**
**1. PRODUCT TYPE. 产品类型：**
 Wall mount type 插墙式    Interchangeable AC plug 转换头    Desktop 桌面式

**2. General Description(概述)**

This specification defines the input, output, performance characteristics, and environment, noise and safety requirements for **12** Watts adaptor. The adaptor is full range AC ( 100~240V ) input and output **12V**

(本规格详细说明了 **12W** 的适配器输入、输出特性、环境、噪音和安全要求。适配器输入电压为 AC(100-240V)，输出电压为 **12V**)

**3. INPUT FEATURE / 輸入特性**

3.1 INPUT VOLTAGE RANGE : **90Vac** to **264Vac**. 輸入電壓範圍可以從 **90Vac** 到 **264Vac**.

3.2 RATED INPUT VOLTAGE : **100Vac** to **240Vac**. 額定輸入電壓從 **100Vac** 到 **240Vac**.

3.3 INPUT FREQUENCY RANGE : **47Hz** to **63Hz**. 輸入頻率範圍從 **47Hz** 到 **63Hz**.

3.4 INPUT CURRENT : **0.4A** Max. (I/P100-240Vac). 最大輸入電流不超過 **0.4A** (輸入條件 100-240Vac)

3.5 INRUSH CURRENT : **40A** max. at **100-240Vac** input for a cold start at 25°C. 在標準開機條件下，最大浪湧電流不超過 **40A** (輸入條件 **100-240Vac**).

**3.6 EFFICIENCY :**

Higher than **77.75%** at 100-240Vac input and output (25%, 50%, 75% & 100% load.).

效率高於 **77.75%** (輸入 100-240Vac，輸出 25%, 50%, 75% & 100%負載)

**4. OUTPUT FEATURE / 輸出特性**

RATED OUTPUT / 額定輸出： <b>12VDC</b>	SPEC. LIMIT / 規格限定		REMARK / 備註
	Min. value	Max. value	
Output regulation / 輸出電壓規格	<b>11.4V DC</b>	<b>12.6VDC</b>	<b>≤±5%</b>
Output load / 輸出負載規格	<b>0.0A</b>	<b>1.0A</b>	
No Load Power consumption / 空載功耗	—	<input type="checkbox"/> <b>0.075</b> <input type="checkbox"/> <b>0.1W</b> <input type="checkbox"/> <b>0.21W</b> <input checked="" type="checkbox"/> <b>0.3W</b>	<b>Input voltage:115 &amp; 230VAC</b>
Ripple and Noise / 輸出紋波及雜訊	—	<b>150mVp-p</b>	<b>20MHz Bandwidth 10uF Ele. Cap. &amp; 0.1uF Cer. Cap</b>
Output Overshoot / 輸出過沖幅度	—	<b>10%</b>	
Line regulation / 電壓調整率	—	<b>±1%</b>	
Load regulation / 負載調整率	—	<b>±5%</b>	
Turn-on delay time / 開機延遲時間	—	<b>3000mS</b>	
Hold up time / 關機維持時間	<b>10mS</b>	—	<b>Input voltage:115Vac</b>
	<b>20mS</b>	—	<b>Input voltage:230Vac</b>

5. SAFETY STANDARD / 安規標準

5.1 The green mode power supply shall be certified by the following international regulatory standards 電源應符合下列的國際標準：

Certificate	Country/國家	Standard/標準
<input type="checkbox"/> UL / cUL	USA / 美國	<input type="checkbox"/> UL60950-1 <input type="checkbox"/> UL60065 <input type="checkbox"/> UL62368-1 <input type="checkbox"/> UL60601-1 <input type="checkbox"/> UL1310
<input type="checkbox"/> GS	Germany / 德國	<input type="checkbox"/> EN60950-1 <input type="checkbox"/> EN60065 <input type="checkbox"/> EN62368-1 <input type="checkbox"/> EN60335-1 <input type="checkbox"/> EN61347-1 <input type="checkbox"/> EN60601-1 <input type="checkbox"/> EN61558-1 &-2-16
<input type="checkbox"/> CE	Europe / 歐洲	<input type="checkbox"/> EN60950-1 <input type="checkbox"/> EN60065 <input type="checkbox"/> EN62368-1 <input type="checkbox"/> EN60335-1 <input type="checkbox"/> EN61347-1 <input type="checkbox"/> EN60601-1 <input type="checkbox"/> EN61558-1 &-2-16
<input type="checkbox"/> SAA	Australia / 澳洲	<input type="checkbox"/> AS/NZS60950-1 <input type="checkbox"/> AS/NZS60065 <input type="checkbox"/> AS/NZS60335-1 <input type="checkbox"/> AS/NZS61558-1 &-2-16
<input checked="" type="checkbox"/> PSE	Japan / 日本	<input checked="" type="checkbox"/> J62368-1 <input type="checkbox"/> J60065 <input type="checkbox"/> J60335-1 <input type="checkbox"/> J61558-1&-2-16
<input type="checkbox"/> S-Mark	Argentina / 阿根廷	<input type="checkbox"/> IEC60950-1 <input type="checkbox"/> EC60065 <input type="checkbox"/> IEC60335-1 <input type="checkbox"/> IEC61558-1 &-2-16
<input type="checkbox"/> CCC	China / 中国	<input type="checkbox"/> GB4943 <input type="checkbox"/> GB8898 <input type="checkbox"/> GB4706.1
<input type="checkbox"/> KC	Korea / 韩国	<input type="checkbox"/> K60950-1
<input type="checkbox"/> BSMI	Taiwan / 台湾	<input type="checkbox"/> CNS13438 & 14336-1
<input type="checkbox"/> PSB	Singapore / 新加坡	<input type="checkbox"/> IEC60950-1 <input type="checkbox"/> IEC60335-1 <input type="checkbox"/> IEC61558-1 &-2-16
<input type="checkbox"/> CB	IECEE / 国际电工委员会	<input type="checkbox"/> IEC62368-1 <input type="checkbox"/> IEC60335-1 <input type="checkbox"/> IEC61558-1 &-2-16

6. EMC STANDARDS / 電磁相容性標準

6.1 The power supply shall meet the following EMC standards : 本電源供應器滿足下列 EMC 標準:

Certificate	Country/國家	Standard/標準
<input type="checkbox"/> FCC	USA / 美國	<input type="checkbox"/> FCC PART 15B <input type="checkbox"/> FCC PART 18 <input type="checkbox"/> FCC PART 15C
<input type="checkbox"/> ICES	Canada / 加拿大	<input type="checkbox"/> ICES-003 <input type="checkbox"/> ICES-001
<input type="checkbox"/> CE	Europe / 歐洲	<input type="checkbox"/> EN55032 EN55024 EN61000-3-2 EN61000-3-3 <input type="checkbox"/> EN55014-1 EN55014-2 EN61000-3-2 EN61000-3-3 <input type="checkbox"/> EN55015-1 EN61547 EN61000-3-2 EN61000-3-3
<input type="checkbox"/> C-Tick	Australia / 澳洲	<input type="checkbox"/> AS/NZS CISPR22 <input type="checkbox"/> AS/NZS CISPR14.1 <input type="checkbox"/> AS/NZS CISPR15 <input type="checkbox"/> AS/NZS CISPR13

<input type="checkbox"/> KCC	Korea / 韩国	<input type="checkbox"/> K32/K35 <input type="checkbox"/> K14 <input type="checkbox"/> K11 <input type="checkbox"/> K15
<input checked="" type="checkbox"/> PSE	Japan / 日本	<input checked="" type="checkbox"/> J55032 <input type="checkbox"/> J55013 <input type="checkbox"/> J55014 <input type="checkbox"/> J55015
<input type="checkbox"/> CCC	China / 中国	<input type="checkbox"/> GB9254 <input type="checkbox"/> GB4343.1 <input type="checkbox"/> GB17743 <input type="checkbox"/> GB13837 <input type="checkbox"/> GB17625.1

## 6.2 EMS Standards/EMS 标准

EN 61000-4-2,electrostatic discharge(ESD) requirement/静电抗扰度要求

Discharge characteristic/静电规格	Test level/测试条件	Test criteria/测试标准
Air discharge/空气放电	+/-8KV	B
Contact discharge/接触放电	+/-4KV	B

## 7. ELECTRIC WITHSTANDING STRENGTH(HI-POT) / 絕緣介電強度 (耐壓)

Primary to Secondary **AC3000V/10mA** , **1** minute for type test. **3** second for production. 一次側對二次側：**AC3000V/10mA** 標準測試 **1**分鐘，量產測試 **3**秒鐘。

## 8. PROTECTION FEATURE / 保護特性

### 8.1 OVER – CURRENT PROTECTION / 過電流保護：

The green mode power supply shall be hiccupped when any output operating in overload condition(set@ Max load **120~180 %**) under any line condition for an indefinite period of time. The power supply shall be self – recovery when the fault condition is removed.在任何時候任何輸入條件，當輸出操作在超載條件最大電源的（**120~180 %**）時，電源供應器將進入打嗝模式，當故障被移走後，電源要能自動恢復到正常。

### 8.2 SHORT CIRCUIT PROTECTION / 輸出短路保護：

The power supply shall be hiccupped and no damage shall occur when any output operating in a short circuit condition under any line condition for an indefinite period of time. The power supply shall be self – recovery when the fault condition is removed.在任何時候，任何輸入條件下，當輸出操作在短路情況下，電源供應器將進入打嗝模式，當故障消失後，電源要能自動恢復正常。

## 9. ENVIRONMENTAL CONDITIONS / 環境條件

### 9.1 OPERATING / 操作條件：

The power supply shall be capable of operating continuously in any mode without performance deterioration in the following environmental conditions.在下列環境條件下，電源供應器要能夠連續操作在各種模式，且不能造成性能的退化。

9.1.1 Ambient Temperature : 0°C ~ 40°C 環境溫度：0°C ~ 40°C

9.1.2 Relative Humidity : 10% ~ 90% 相對濕度：10% ~ 90%

9.1.3 Vibration : 1.0mm, 10 – 25Hz , 15 minutes per cycle for each axis (X, Y, Z)

9.1.4 Cooling : The power supply will operate with convection cooling .Blocking of vents must not cause damage to The power supply. 電源供應器將操作在對流冷卻的環境下，即使將通風口阻塞電源也不允許有任何損傷發生。

9.2 NON – OPERATING / 非操作條件：

The power supply shall be capable of withstanding the following environmental conditions extended periods of time, without sustaining electrical or mechanical damage and subsequent operational deficiencies : 電源供應器要能夠長期的經受下列的環境條件，且不允許有電氣級機械方面的損傷和併發的操作的缺失。

9.2.1 Ambient Temperature : – 20°C ~ 60°C 環境溫度 : – 20°C ~ 60°C

9.2.2 Relative Humidity : 10% ~ 90% 相對濕度 : 10% ~ 90%

9.2.3 Vibration and Shock / 振動和衝擊

The power supply shall be designed to withstand normal transportation vibration per MIL-STD-810D, method 514 and procedures X, as it s mounted in the chassis assembly and packed for shipping. 電源供應器裝配及出貨的包裝設計，均要能承受正常運輸的振動，並符合 MIL – STD – 810D 方法 514 和程式 X。

10. Energy Saving (Level VI / Level 6) 符合節能 6 級標準，測試標準如下：

- 10.1 US DOE: Office of Energy Efficiency and Renewable Energy 10 CFR Parts 429 and 430
- 10.2 CEC: Appliance Efficiency Regulations (California Code of Regulations, Title 20, Sections 1601 through 1608) dated July 2015
- 10.3 NRCAN: Amendment 11 to the Energy Efficiency Regulations for External Power Supplies, published on October 12, 2011 in the Canada Gazette, Part II
- 10.4 Other (Specify): International Efficiency Marking Protocol for External Power Supplies - Level VI
- 10.5 Other (Specify): Australian (GEMS) and New Zealand : AS/NZS4665.1-2005+A1:2009; AS/NZS4665.2-2005+A1:2009
- 10.6 Other (Specify): EU Directive for Energy-related Products ErP 2009/125/EC and Implementing Measure (IM) no. EC278/2009 for External Power Supply
- 10.7 Other (Specify): Code of Conduct on Energy Efficiency of External Power Supplies Version 5

11. RELIABILITY AND QUALITY CONTROL / 可靠性及品質控制

11.1 MTBF/故障率 The predicted and demonstrated MTBF must be greater than 50K hours at 25° C.

11.2 BURN-IN / 燒機 The power supply shall undergo a minimum of **4** hours Burn-In test under full load at **40°C ~ ±5°C** 電源應在 **40°C ~ ±5°C** 和滿載條件下烘烤 **4** 小時。

11.3 COMPONENT DERATING / 元件溫度要求 Semiconductor junction temperatures shall not exceed

the manufacturer's maximum thermal rating. 半導體結溫不允許超過其製造商要求的最大溫度值。

11.4 QUALITY GUARANTEE/品質保證：**2 years** warranty. **2年**品質保固。

12. WEIGHT/重量 The weight of the power supply shall be about **67g** 電源的重量大約為**67g**.

13. MECHANICAL REQUIREMENT/結構參數 The power supply size:**L43.5\*W39.1\*H26.9mm**. 外型尺寸：  
**L43.5\*W39.1\*H26.9mm**.

14. INSULATION RESISTANCE/絕緣阻抗 Input to output：**50M** OHM(500VDC) 輸入對輸出 **50兆** 歐姆  
(500VDC)

15. LEAKAGE CURRENT/漏電流 The leakage current shall be less than **0.25mA** for **class II** when power supply is operated maximum input voltage and maximum load. 當電源供應器操作在最大輸入及最大負載情況下，其漏電流應小於 **0.25mA**, 滿足 **class II** 等級。

16. MAJOR MEASURE EQUIPMENT/主要測量設備

A. AC SOURCE/交流輸入電源：AFC—500W

B. POWER METER/電源功率計：CHROMA 2100

C. ELECTRONIC LOAD/電子負載：PRODIGIT 3310C

D. OSCILLOSCOPE/存儲示波器：TDS-2012B

E. DIGITAL MULTIMETER/數字式萬用表：Fluke 4.5

F. DC POWER/直流輸入電源：WYK—6030

G. HI—POT TESTER/耐壓測試儀：LANKE ELECTRONICS 7112

H. INSULATION RESISTANCE TESTER/絕緣電阻表：YD2681A

EDITION  
版本

A0

**PRODUCT OUTLINE DIMENSION / 產品外觀尺寸**

Unit / 單位: mm

 Tolerance / 公差:  $\pm 1$ 

Color / 顏色: 黑色 / Black

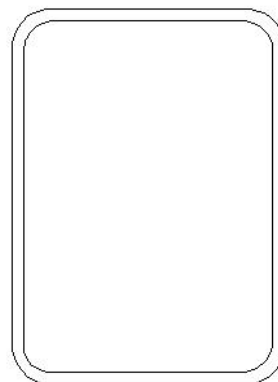
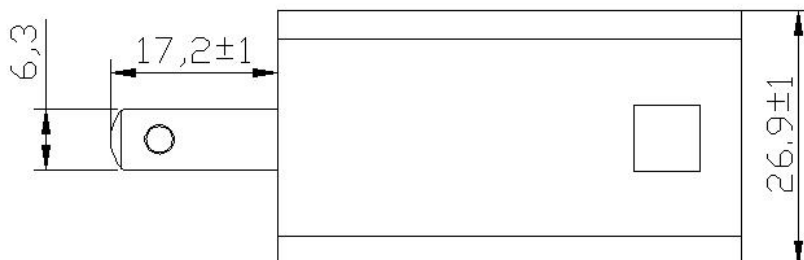
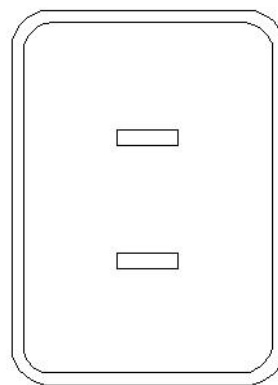
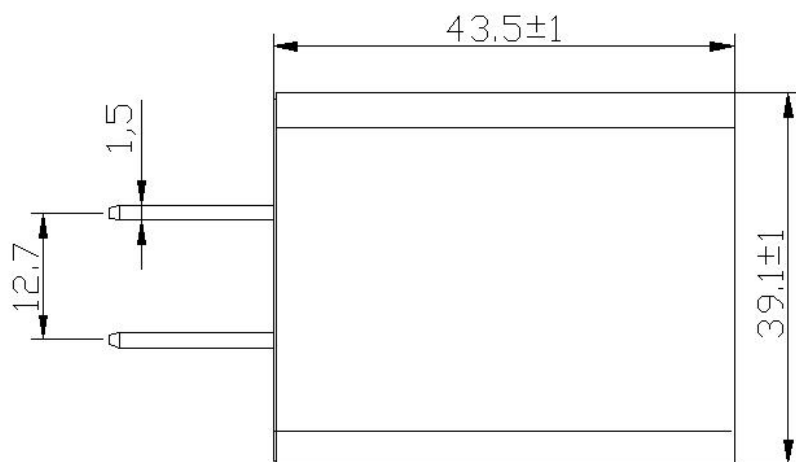
 EDITION  
 版本

A0

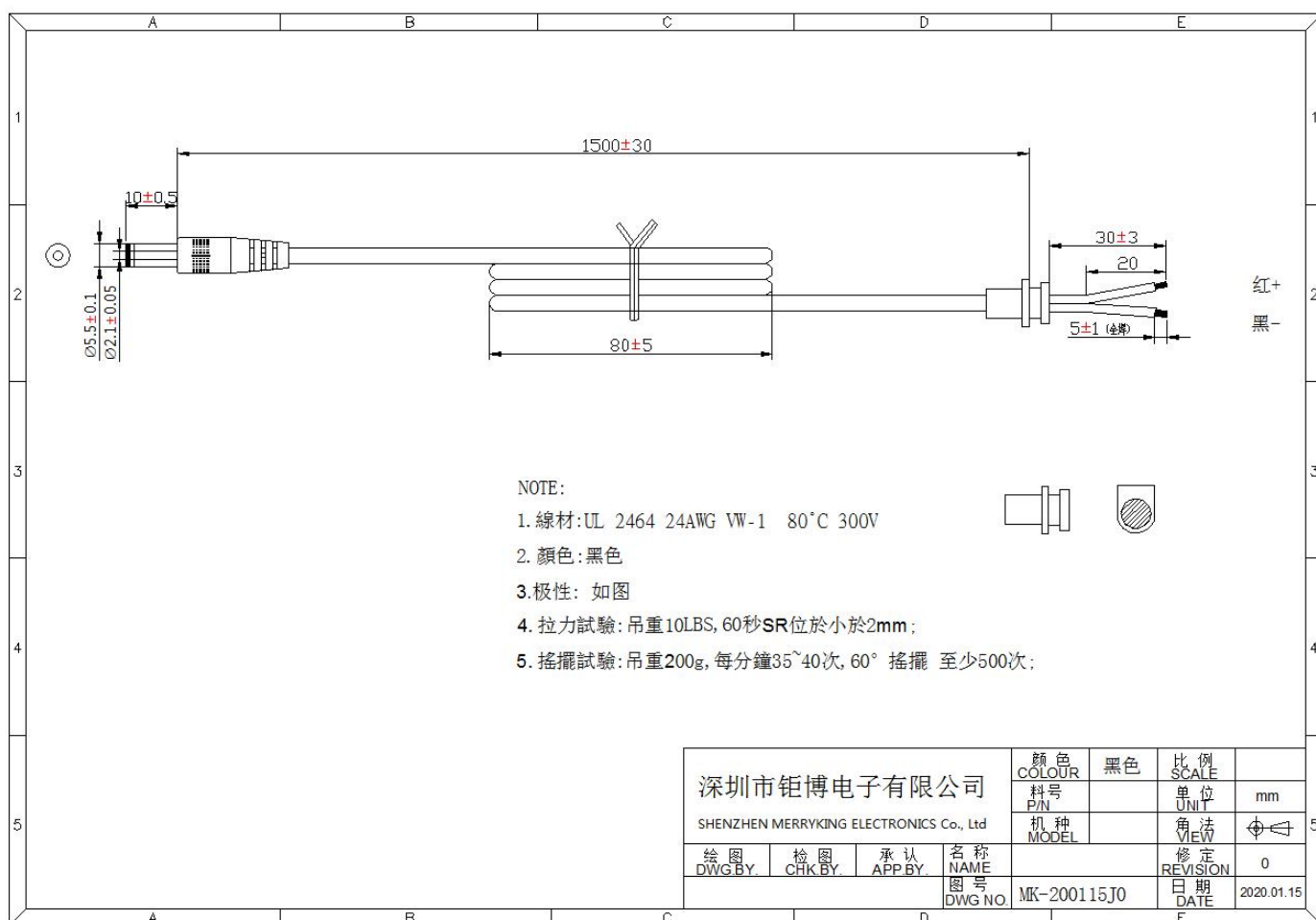
**DC CORD / 線材**
**Unit / 單位: mm**
**Tolerance / 公差:**
**Color / 顏色: 黑色/Black**

**EDITION**  
**版本**
**A0**

**RATING LABEL / 銘牌**

Unit / 單位: mm

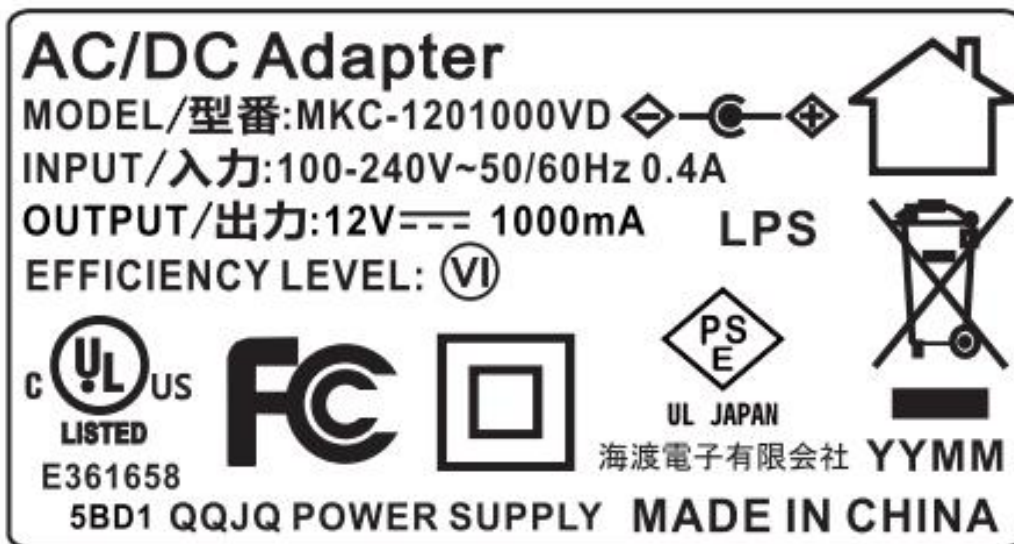
Tolerance / 公差: +0/-0.2mm



鐳

雕

注：

1. 黑底灰字- Black ground Gray text.
2. 鐳雕清晰，耐擦拭-Silk Screen printing, wipe resistance。
3. 符合環保要求-Compliance to RoHS.
4. Y Y M M 表示週期-Y Y M M means Date Code  
 M M 表示月(01-12) -M M means Month (like 01-12)  
 Y Y 表示年(如 16)- Y Y means Year (like 16)
5. XXX 代表当地进口商信息-XXX refers to importer's name

 EDITION  
 版本

A0

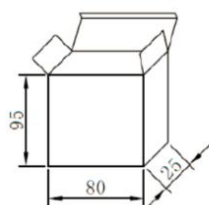
**PACKING / 包裝**

NOTE:

1. 尺寸為內部尺寸
2. 材質:300磅紙板
3. 顏色:白色

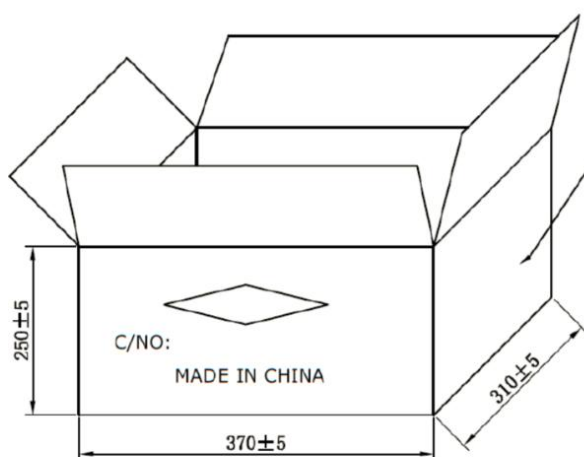

MARKING A

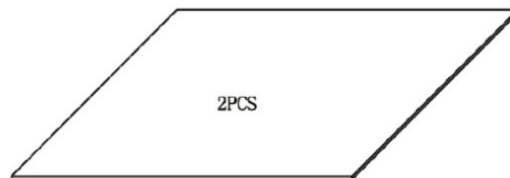
 P.O:  
 P/N:  
 QTY: PCS  
 N.W.: KGS  
 G.W.: KGS

平卡(材質B3C) 360\*300\*3mm

NOTE:

1. 共3層,126PCS/箱
2. PK箱標示尺寸為內部尺寸
3. PK箱印前後相同,左右相同,印刷顏色為黑色
4. 上,下放平卡

**EDITION**  
**版本**
**A0**